

極秘 / CONFIDENTIAL

調査報告書

中国企業信用調査報告書

発行番号 : SCR-SAMPLE2
発行年月日 : 2000/00/00
バージョン : 1.0

本書について

本書の目的

本書は、貴社のご依頼に基づきまして、「*****（上海）有限公司」の信用調査結果をまとめたものになります。

本書の取り扱い

- ・ 本資料の情報に関する一切の権利は弊社に帰属しますので、本報告書は貴社の内部資料としてのみご利用ください。
- ・ 資料の著作権は帰属しますので、報告書の複製、貸与、その他著作権を侵害する行為は一切禁止致します。
- ・ 調査報告書の内容を第三者に漏らす事を禁止致します。
- ・ 弊社は、調査資料の内容について損害賠償の責を負いません。
- ・ 一部、日本語の常用漢字にない漢字は、中国語のピンイン表記で示しています。
- ・ 表記の順序に特に意味はありません。

本書の作成および承認

本書の作成者および承認者を以下に記載します。

作成日 : 200*/**/** 作成者 : SDI 太郎

承認日 : 200*/**/** 承認者 : SDI 次郎

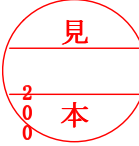
承認印: 
*
*
*
*
*

会社概要

会社名称	***** (上海) 有限公司
英文名称	***** (Shanghai) CO., LTD.
登録住所	上海市*****
事務所住所	上海市*****
郵便番号	*****
電話	86-21-*****
ファックス	86-21-*****
責任者	陳****
会社成立年	199*年**月**日
主要業務	コンピューター外殻、レジ外殻、モーター外殻、パワーサプライ外殻及びその他ハードウェア、ミニパソコン、模型、DVD 半製品及び部品、ノートパソコン外殻、デジタルテレビ、新型フラットパネルディスプレイ装置、移動式ミニパソコン、ハードウェア真空蒸着部品、プラスチック真空蒸着部品、その他ハードウェアプラスチック部品の生産、販売。
会社性質	外商独資企業
登録資本	USD *****万
従業員数	*****人
経営面積	*****平方メートル
総資産	RMB *****万 (200*年**月**日現在)
販売収入	RMB *****万 (200*年)
純利益	RMB *****万 (200*年)
会社規模	大型
所属業務	電子コンポーネント製造業
業種動向	一般
リスク評価レベル	RS3

信用評価

信用レベル	リスク	内容説明
RS1	最小	企業信用優秀。支払い条件の延長も可
RS2	低	企業信用優。現在取引には問題ない。
RS3	中等	企業信用良。現在取引には問題ない。
RS4	やや高	取引の観察が必要。
RS5	比較的高	保証条件を確認し業務取引を進める。
RS6	高	現金取引をすすめる。

会社登録状況

登録日時	199*年**月**日
会社の性質	外商独資企業
登録機関	上海市工商行政管理局
登録番号	企独総字第*****号
登録資本	USD *****万
法定代表人	陳****
経営期間	199*年**月**日-20**年**月**日
輸出入権	有り
銀行評価レベル	A

資本構成

出資者	(イギリス領バージン諸島)*****有限公司
持ち株比率	100%

歴史沿革

該当会社元の登録資本は USD *****万、経営範囲は「コンピューター外殻、レジ外殻、モーター外殻、パワーサプライ外殻及びその他ハードウェア、ミニパソコン、模型、DVD 半製品及び部品」。

200*年**月に、登録資本を USD 2,310 万に変更した。

200*年**月に、経営範囲を現在の状況に変更した。

訴訟記録

記載無し

経営陣

氏名	役職	性別	年齢	学歴	職責
陳****(台湾)	法人代表兼董事長	男	***歳	大学	全責任
黄****(台湾)	總經理	男	***歳	大学	日常管理

主要経営者略歴

氏名	陳****(台湾)
役職	法人代表兼董事長
職歴	199*年**月-現在 該当会社法人代表兼董事長
專業經驗	**年以上
經營經驗	**年以上
特徴	管理、經營
昇進の経験	創業者

氏名	黄***** (台湾)
役職	總經理
職歴	199*年**月-現在 該当会社總經理
專業經驗	**年以上
經營經驗	**年以上
特徴	管理
昇進の経験	外部より、外部より招聘

組織構成図

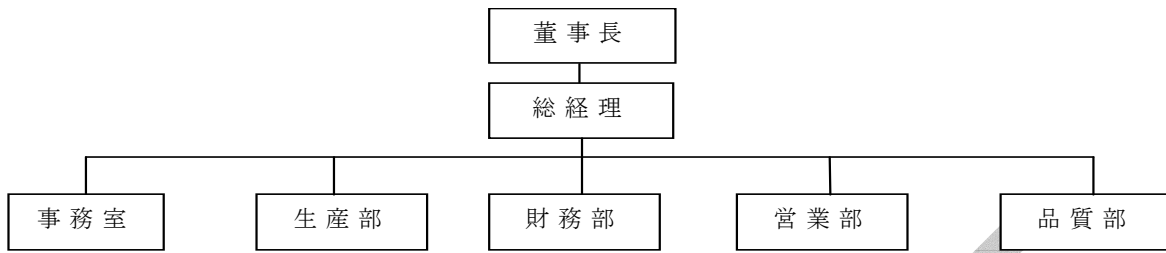

※ 組織図については、届出の時のものであり、現在とは異なる可能性があります。

生産・経営設備状況

住所	広東省東莞市東坑鎮宝柏工業区一環路
敷地面積	*****平方メートル
施設	事務、工場、倉庫
地理条件	工業区
所有形態	自有
建築状況	ビルディング
外観	一般

従業員

従業員数	*****人(管理人員:****人)
スキル	一般
効率	一般
採用計画	無し

運営状況

該当会社は主に、コンピューター外殻、レジ外殻、モーター外殻、パワーサプライ外殻及びその他ハードウェア、ミニパソコン、模型、DVD 半製品及び部品、ノートパソコン外殻、デジタルテレビ、新型フラットパネルディスプレイ装置、移動式ミニパソコン、ハードウェア真空蒸着部品、プラスチック真空蒸着部品、その他ハードウェアプラスチック部品の生産、販売に従事している。

主要販売製品:コンピューター外殻、レジ外殻、モーター外殻、パワーサプライ外殻及びその他ハードウェア、ミニパソコン、模型、DVD 半製品及び部品、ノートパソコン外殻、デジタルテレビ、新型フラットパネルディスプレイ装置、移動式ミニパソコン、ハードウェア真空蒸着部品、プラスチック真空蒸着部品、その他ハードウェアプラスチック部品など。

主要仕入先

国内	***%
主要地域	広東省など
支払方法	小切手、電子送金
国外	***%
主要地域	日本、台湾
支払方法	電子送金、L/C
主要供給業者	N/A

主要販売先

国内	***%
主要地域	全国各地
支払方法	小切手、電子送金
国外	***%
主要地域	日本、台湾、欧米
支払方法	電子送金、L/C
主要販売先	N/A

支払状況

未提供

主要取引銀行および財務状況

銀行名称	中国*****銀行
口座番号	2*****
短期ローン	有り
長期ローン	存在無し
銀行評価レベル	A

SAMPLE

産業動向

グローバル経済の好転と半導体業界の復活、また新興の消費電子製品需要の強さを背景に、中国電子部品市場の回復は快速成長を呈しつつある。その市場の重要な特徴である、製品の生命周期の短さと新製品が次々に現れると、いう状況が形成されてくるに従い、国内の電子部品業界は情報化による低コストと、スピードを追求し始めた。新世代の電子完成機製品市場の規模が迅速に拡張しているため、セットとしての各種新型電子部品が急激に必要とされ、また電子完成機製品の新型電子部品への依存度もますます大きくなっている。

しかし電子部品市場の供給と需要の矛盾は依然として著しく、主に製品供給と完成機需要の間の差が著しい。中国の多くの電子部品の生産量は世界のトップクラスであり、輸出量も多い。しかし同時に中国は世界で最も主要な電子部品輸入国の一つでもある。国産電子部品が主に技術水準の低い中低分野に偏っており、大量に生産される新型電子部品は輸入品に依存しているからである。同時に、品質、価格、サービスなどの要因も、中国国産電子部品製品が完成機セットシステムに進出することに影響を与えている。

現在、国内電子部品生産企業の問題は、主にいかに自社の技術水準と製品等級を高めるか、いかに市場とサービス能力を昇格し、より完成機のセット要求を満たすかなどにある。

財務分析

売上債権	***** RMB 千	売掛金 + 受取手形 - 前受金
仕入債務	***** RMB 千	買掛金 + 支払手形 - 前渡金
成長性		
売上高増加率	****%	$(\text{当期売上高} - \text{前期売上高}) / \text{前期売上高} \times 100$
売上総利益増加率	****%	$(\text{当期売総} - \text{前期売総}) / \text{前期売総} \times 100$
営業利益増加率	****%	$(\text{当期営業利益} - \text{前期営業利益}) / \text{前期営業利益} \times 100$
収益性		
売上高総利益率	****%	売上総利益 / 売上高 $\times 100$
売上高経常利益率	****%	経常利益 / 売上高 $\times 100$
当期利益率	****%	当期利益 / 売上高 $\times 100$
効率性		
総資産営業利益率	****%	営業利益 / $((\text{前期総資産} + \text{当期総資産}) / 2) \times 100$
総資産当期利益率	****%	当期利益 / $((\text{前期総資産} + \text{当期総資産}) / 2) \times 100$
総資産回転率	****回	売上高 / 総資産
自己資本当期利益率	****%	当期利益 / $((\text{前期自己資本} + \text{当期自己資本}) / 2) \times 100$
売上債権回転期間	**日	売上債権 $\times 365 /$ 売上高
仕入債務期間	**日	仕入債務 $\times 365 /$ 売上原価
棚卸資産回転期間	**日	棚卸資産 $\times 365 /$ 売上高
安全性		
流動比率	**%	流動資産 / 流動負債 $\times 100$
当座比率	**%	$(\text{流動資産} - \text{棚卸資産}) / \text{流動負債} \times 100$
自己資本比率	**%	自己資本 / 総資産 $\times 100$
固定長期適合率	****%	固定資産 / $(\text{自己資本} + \text{長期借入金}) \times 100$

※ 上記の財務分析については、得られた財務データの数値を用いて算出します。

現状と見通し

該当会社は 199*年**月**日に成立した。株主は(イギリス領バージン諸島)*****有限公司である。

200*年**月に登録資本は元の USD *****万から USD*****万に増資した。該当会社は「電子コンポーネント製造業」であり、大型企業に属する。会社創立時期はやや早く、トップの経験は豊富である。

該当会社の 200*年財務諸表によると、該当会社経営能力はやや弱く、収益能力は一般的である。但し、業務規模は大きく、それに営業外収入はやや良いため、今後も継続的に、大規模の合作を行っても大丈夫という見通しである。

注意:

本報告書に含まれている情報は信頼性のあるものである。

しかしながら、「SDI 中国企業信用調査」は、当該情報の完全性、又は正確性を保証しない。本報告書は、調査依頼者(企業)の独占的、且つ正当な目的に使用されるために、ごく内密に提供されている。

SDIの本報告書に含まれる情報の調達、収集、及び伝達に関する義務怠慢、又はその他の行動、又は不履行、如何なる損害、被害、又は被害に関して支払義務はない。

200*年 **月 **日 以前の情報により構成されております。

財務諸表

貸借対照表 - 資本

科目	200*年 12 月 31 日	200*年 12 月 31 日
流動資産	2*****	3*****
現金および預金	4*****	3*****
棚卸資産	5*****	8*****
売掛金	6*****	1*****
前渡金	7*****	2*****
その他未収金	2*****	1*****
受取手形	0	0
前払費用	4****	5****
短期投資	0	0
有価証券	0	0
その他当座資産	0	0
固定資産	1*****	2*****
固定資産原価	3*****	4*****
減価償却累計	5*****	1*****
固定資産減価準備	0	0
有形固定資産	3*****	2*****
建設仮勘定	5****	8****
投資等	0	0
無形資産及び繰延資産	0	0
長期前払費用	1*****	1*****
その他資産	0	0
資産合計	6*****	6*****

(単位:RMB 千)

貸借対照表 - 負債・資本

科目	200*年 12月 31日	200*年 12月 31日
流動負債	3*****	4*****
短期借入金	4*****	7*****
買掛金	2*****	4*****
未払金	1****	2****
未払税金	△ 3*****	△ 1*****
未払費用	0	0
前受金	0	0
支払手形	0	0
預かり費用	0	0
未払給与	4****	8****
その他流動負債	0	0
固定負債	0	0
長期借入金	0	0
長期未払金	0	0
負債合計	3*****	4*****
払込資本金	2*****	1*****
資本剰余金	0	0
任意積立金	0	0
未処分利益	△ 6****	△ 7****
資本合計	2*****	1*****
負債および資本合計	4*****	6*****

(単位:RMB 千)

損益計算書

科目	200*年 1 月 1 日－200*年 12 月 31 日	200*年 1 月 1 日－200*年 12 月 31 日
(経常損益)		
(経営損益)		
売上高	2*****	1*****
売上原価	5*****	1*****
販売税金と付加	0	0
売上総利益	8****	6****
その他業務利益	0	0
管理費用	2****	1****
販売費用	5****	2****
財務費用	3****	1****
営業利益	8****	2****
(営業外損益)		
投資収益	0	0
営業外収益	9****	1****
営業外費用	4****	5****
その他費用	4****	5****
経常利益	9****	9****
(純利益計算)		
税引前当期利益	9****	9****
所得税等	0	0
少数株主損益	0	0
当期利益	9****	9****

(単位:RMB 千)

---- End of this report ----